

Legende

Code: Beschreibung

- 70.2: Massive Sicherungen (Ufer/Sohle) beseitigen/reduzieren
- 72.1: Gewässerprofil naturnah umgestalten
- 74.4: Auegewässer/Ersatzfließgewässer entwickeln
- 74.5: Sonstige Maßnahmen zur Auenentwicklung und zur Verbesserung von Habitaten (z. B. Gewässersohle anheben, Uferrehne abtragen, Flutrinne aktivieren)
- 70.1: Flächenerwerb zur eigendynamischen Entwicklung
- Abgrenzung Flusswasserkörper
- Flusskilometer

**Maßnahme
Nr.: 1 - 1
Code: 70.2
Länge: 1000 m**

**Maßnahme
Nr.: 1 - 3
Code: 74.5
Länge: 200 m**

**Maßnahme
Nr.: 1 - 2
Code: 74.4
Länge: 850 m**

**Maßnahme
Nr.: 1 - 4
Code: 70.2
Länge: 1450 m**



		März 2023			
Index	Bemerkung	geänd. am	Name	gepr. am	Name
Vorhaben:	Umsetzungskonzept Donau von Staubing bis Einmündung Main-Donau-Kanal		Anlage:	1	
Vorhabensträger:	Freistaat Bayern		Plan-Nr.:	1	
Landkreis:	-		Schutzvermerk/Dateiname:		
Gemeinde:	Stadt Kelheim				
Maßstab:		entw.	Staudinger	Sept. 2019	
1:5.000	Abschnitt - Staubing	gez.	Staudinger	Sept. 2019	
		gepr.	-	-	
Wasserwirtschaftsamt Landshut, Seligenthaler Straße 12, 84034 Landshut					
Entwurfsverfasser					
Datum	Unterschrift Entwurfsverfasser	Datum	Unterschrift Vorhabensträger		

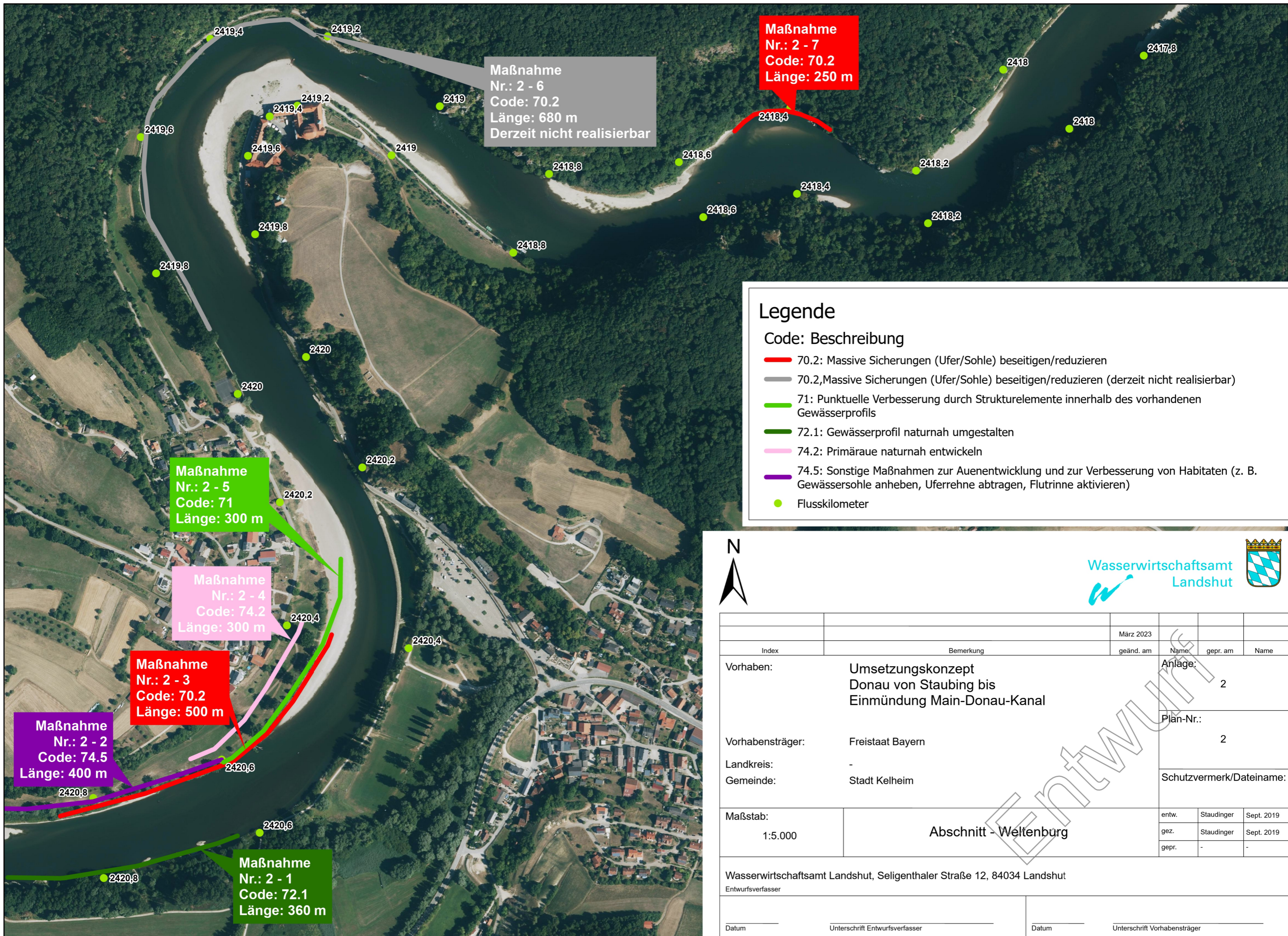

Maßnahme
Nr.: 2 - 6
Code: 70.2
Länge: 680 m
Derzeit nicht realisierbar

Maßnahme
Nr.: 2 - 7
Code: 70.2
Länge: 250 m

Maßnahme
Nr.: 2 - 5
Code: 71
Länge: 300 m

Maßnahme
Nr.: 2 - 4
Code: 74.2
Länge: 300 m

Maßnahme
Nr.: 2 - 3
Code: 70.2
Länge: 500 m

Maßnahme
Nr.: 2 - 2
Code: 74.5
Länge: 400 m

Maßnahme
Nr.: 2 - 1
Code: 72.1
Länge: 360 m

Legende

- Code: Beschreibung
- 70.2: Massive Sicherungen (Ufer/Sohle) beseitigen/reduzieren
 - 70.2, Massive Sicherungen (Ufer/Sohle) beseitigen/reduzieren (derzeit nicht realisierbar)
 - 71: Punktuelle Verbesserung durch Strukturelemente innerhalb des vorhandenen Gewässerprofils
 - 72.1: Gewässerprofil naturnah umgestalten
 - 74.2: Primäraue naturnah entwickeln
 - 74.5: Sonstige Maßnahmen zur Auenentwicklung und zur Verbesserung von Habitaten (z. B. Gewässersohle anheben, Uferrehne abtragen, Flutrinne aktivieren)
 - Flusskilometer



		März 2023			
Index	Bemerkung	geänd. am	Name	gepr. am	Name
Vorhaben:	Umsetzungskonzept Donau von Staubing bis Einmündung Main-Donau-Kanal		Anlage:	2	
Vorhabensträger:	Freistaat Bayern		Plan-Nr.:	2	
Landkreis:	-		Schutzvermerk/Dateiname:		
Gemeinde:	Stadt Kelheim				
Maßstab:	1:5.000	Abschnitt - Weltenburg		entw.	Staudinger
				gez.	Staudinger
				gepr.	-
Wasserwirtschaftsamt Landshut, Seligenthaler Straße 12, 84034 Landshut					
Entwurfsverfasser					
Datum	Unterschrift Entwurfsverfasser	Datum	Unterschrift Vorhabensträger		

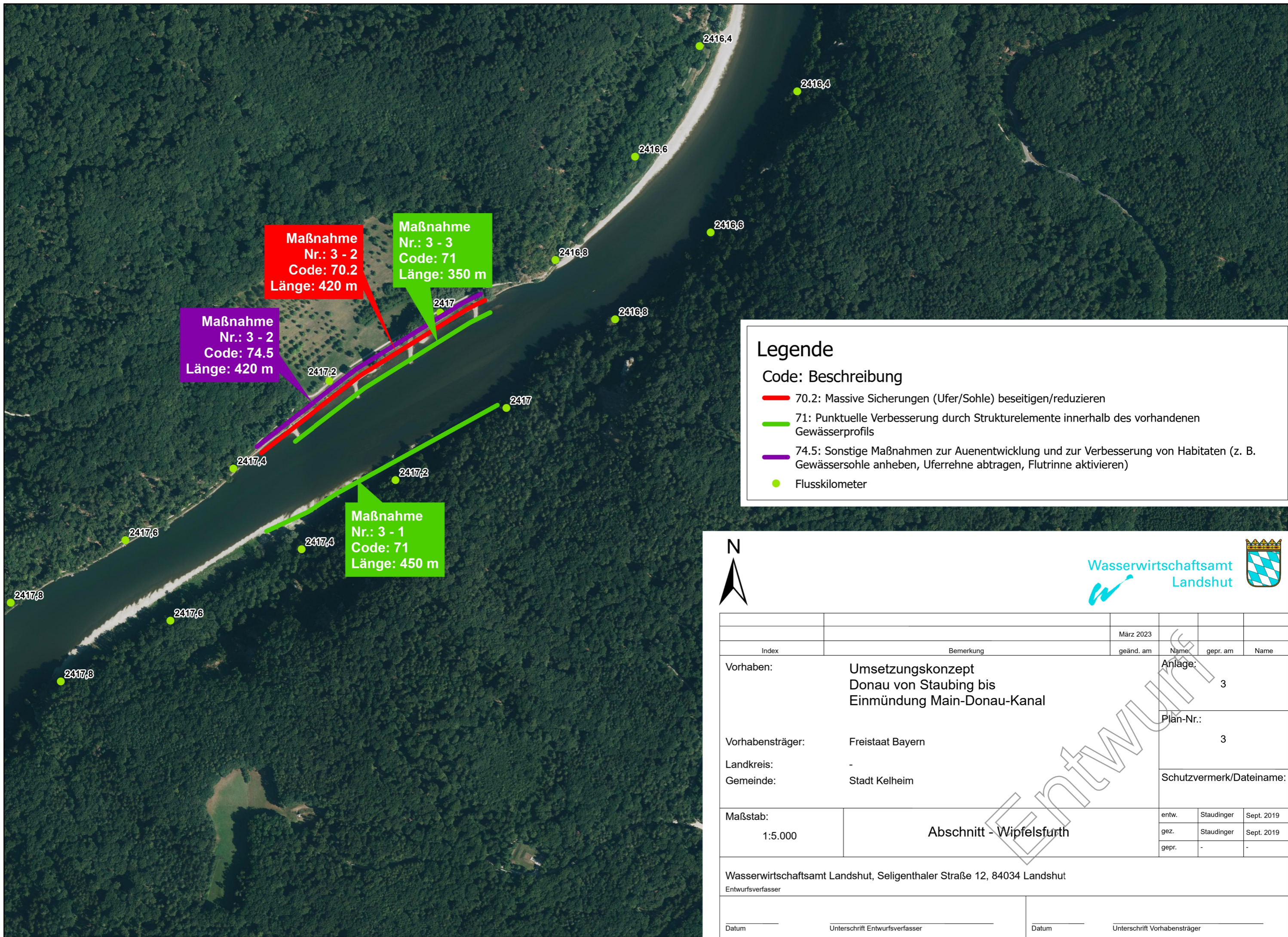

**Maßnahme
Nr.: 3 - 2
Code: 70.2
Länge: 420 m**

**Maßnahme
Nr.: 3 - 3
Code: 71
Länge: 350 m**

**Maßnahme
Nr.: 3 - 2
Code: 74.5
Länge: 420 m**

**Maßnahme
Nr.: 3 - 1
Code: 71
Länge: 450 m**

Legende

Code: Beschreibung

- 70.2: Massive Sicherungen (Ufer/Sohle) beseitigen/reduzieren
- 71: Punktuelle Verbesserung durch Strukturelemente innerhalb des vorhandenen Gewässerprofils
- 74.5: Sonstige Maßnahmen zur Auenentwicklung und zur Verbesserung von Habitaten (z. B. Gewässersohle anheben, Uferrehne abtragen, Flutrinne aktivieren)
- Flusskilometer



		März 2023			
Index	Bemerkung	geänd. am	Name	gepr. am	Name
Vorhaben:	Umsetzungskonzept Donau von Staubing bis Einmündung Main-Donau-Kanal		Anlage:	3	
Vorhabensträger:	Freistaat Bayern		Plan-Nr.:	3	
Landkreis:	-		Schutzvermerk/Dateiname:		
Gemeinde:	Stadt Kelheim				
Maßstab:	Abschnitt - Wipfelsfurth	entw.	Staudinger	Sept. 2019	
1:5.000		gez.	Staudinger	Sept. 2019	
		gepr.	-	-	
Wasserwirtschaftsamt Landshut, Seligenthaler Straße 12, 84034 Landshut					
Entwurfsverfasser					
Datum	Unterschrift Entwurfsverfasser	Datum	Unterschrift Vorhabensträger		

Legende

Code: Beschreibung

— 70.2: Massive Sicherungen (Ufer/Sohle) beseitigen/reduzieren

— 71: Punktuelle Verbesserung durch Strukturelemente innerhalb des vorhandenen Gewässerprofils

● Flusskilometer



Maßnahme
Nr.: 4 - 1
Code: 71
Länge: 200 m

Maßnahme
Nr.: 4 - 2
Code: 70.2
Länge: 100 m
Maßnahme bereits umgesetzt



		März 2023		
Index	Bemerkung	geänd. am	Name	gepr. am
Vorhaben: Umsetzungskonzept Donau von Staubing bis Einmündung Main-Donau-Kanal		Anlage: 4		
Vorhabensträger: Freistaat Bayern		Plan-Nr.: 4		
Landkreis: -		Schutzvermerk/Dateiname:		
Gemeinde: Stadt Kelheim				
Maßstab: 1:5.000	Abschnitt - Donaupark	entw. Staudinger	Sept. 2019	
		gez. Staudinger	Sept. 2019	
		gepr. -	-	

Wasserwirtschaftsamt Landshut, Seligenthaler Straße 12, 84034 Landshut
Entwurfsverfasser

Datum	Unterschrift Entwurfsverfasser	Datum		Unterschrift Vorhabensträger
-------	--------------------------------	-------	--	------------------------------



Legende

Code: Beschreibung

- 75.1: Altgewässer anbinden (derzeit nicht realisierbar)
- 70.2: Massive Sicherungen (Ufer/Sohle) beseitigen/reduzieren
- 71: Punktuelle Verbesserung durch Strukturelemente innerhalb des vorhandenen Gewässerprofils
- 73.1: Ufergehölzsaum herstellen oder entwickeln
- 74.5: Sonstige Maßnahmen zur Auenentwicklung und zur Verbesserung von Habitaten (z. B. Gewässersohle anheben, Uferrehne abtragen, Flutrinne aktivieren)
- Flusskilometer

**Maßnahme
Nr.: 4 - 2
Code: 70.2
Länge: 100 m
Maßnahme bereits umgesetzt**

**Maßnahme
Nr.: 6 - 2
Code: 73.1
Länge: 900 m**

**Maßnahme
Nr.: 5 - 1
Code: 71
Länge: 900 m**

**Maßnahme
Nr.: 5 - 1
Code: 74.5
Länge: 900 m**

**Maßnahme
Nr.: 5 - 2
Code: 75.1**



		März 2023			
Index	Bemerkung	geänd. am	Name	gepr. am	Name
Vorhaben:	Umsetzungskonzept Donau von Staubing bis Einmündung Main-Donau-Kanal		Anlage:	5	
Vorhabensträger:	Freistaat Bayern		Plan-Nr.:	5	
Landkreis:	-		Schutzvermerk/Dateiname:		
Gemeinde:	Stadt Kelheim				
Maßstab:		entw.	Staudinger	Nov. 2020	
1:5.000	Abschnitt - Pflegerspitz West	gez.	Staudinger	Nov. 2020	
		gepr.	-	-	

Wasserwirtschaftsamt Landshut, Seligenthaler Straße 12, 84034 Landshut
Entwurfsverfasser

Datum	Unterschrift Entwurfsverfasser	Datum	Unterschrift Vorhabensträger
-------	--------------------------------	-------	------------------------------

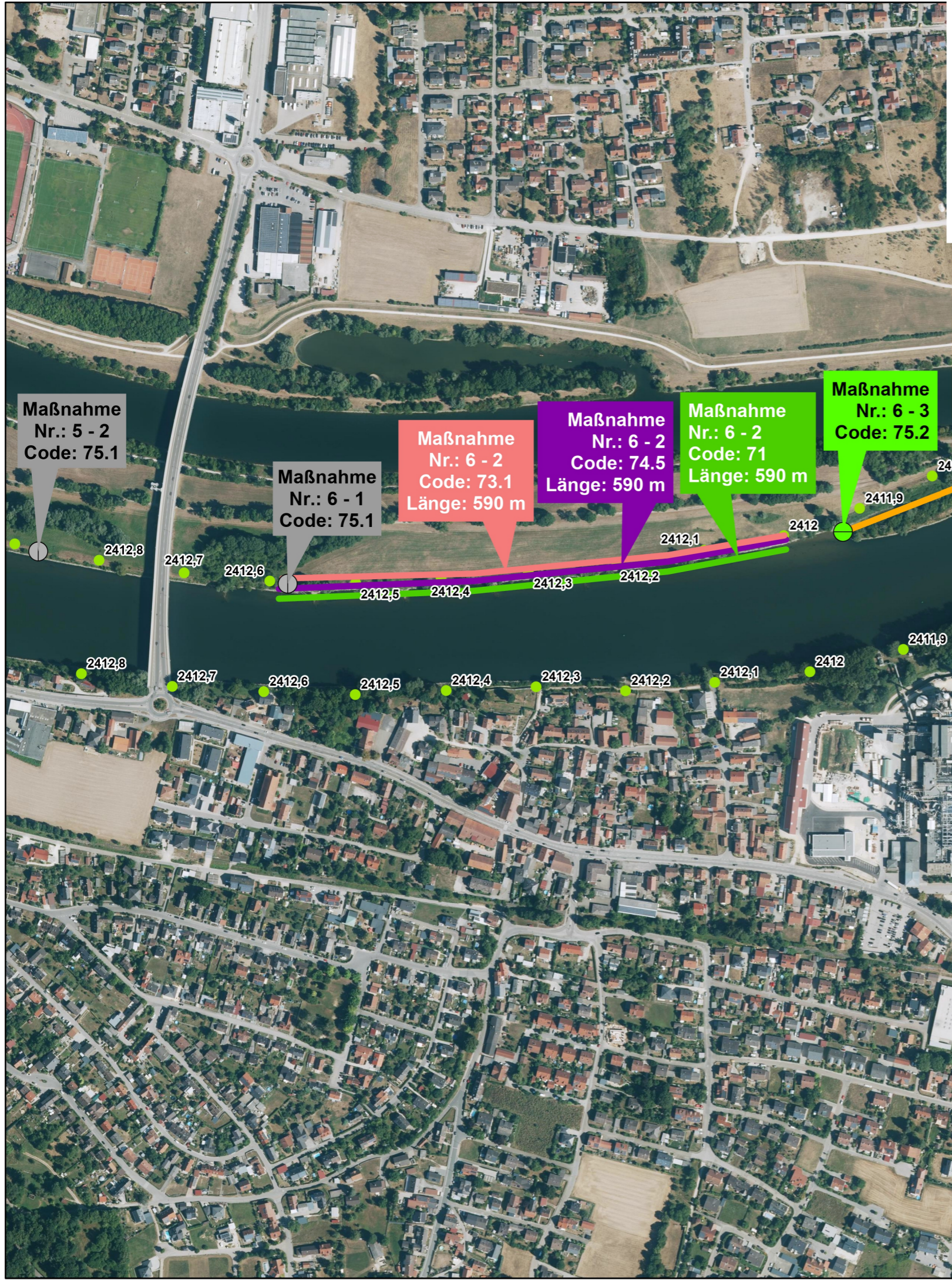

Legende

Code: Beschreibung

- 75.1: Altgewässer anbinden (derzeit nicht realisierbar)
- 75.2: Durchgängigkeit in die Seitengewässer verbessern
- 71: Punktuelle Verbesserung durch Strukturelemente innerhalb des vorhandenen Gewässerprofils
- 73.1: Ufergehölzsaum herstellen oder entwickeln
- 74.4: Auegewässer/Ersatzfließgewässer entwickeln
- 74.5: Sonstige Maßnahmen zur Auenentwicklung und zur Verbesserung von Habitaten (z. B. Gewässersohle anheben, Uferrehne abtragen, Flutrinne aktivieren)
- Abgrenzung Flusswasserkörper
- Flusskilometer

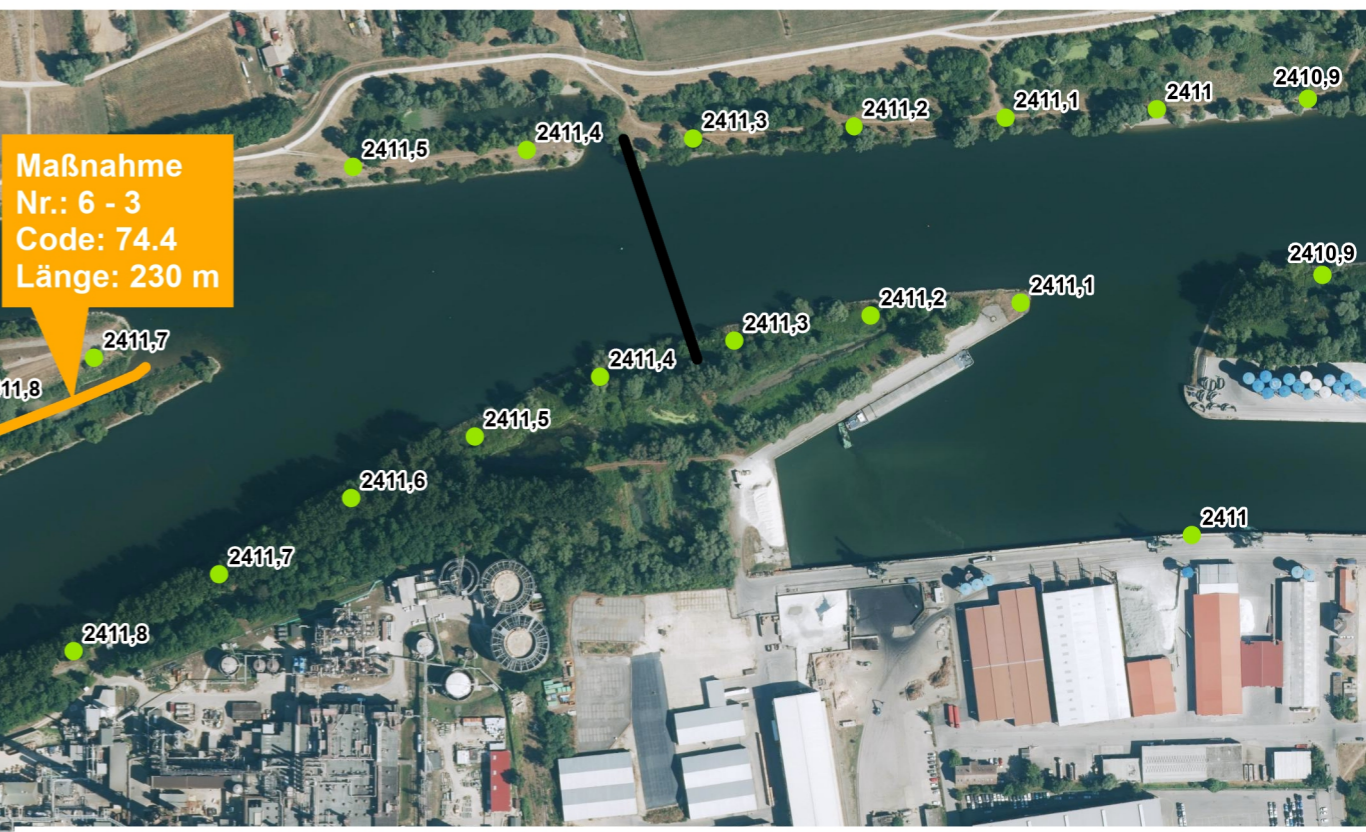

		März 2023			
Index	Bemerkung	geänd. am	Name	gepr. am	Name
Vorhaben:	Umsetzungskonzept Donau von Staubing bis Einmündung Main-Donau-Kanal		Anlage:	6	
Vorhabensträger:	Freistaat Bayern		Plan-Nr.:	6	
Landkreis:	-		Schutzvermerk/Dateiname:		
Gemeinde:	Stadt Kelheim				
Maßstab:		entw.	Staudinger	Sept. 2019	
1:5.000	Abschnitt - Pflegerspitz Ost	gez.	Staudinger	Sept. 2019	
		gepr.	-	-	
Wasserwirtschaftsamt Landshut, Seligenthaler Straße 12, 84034 Landshut					
Entwurfsverfasser					
Datum	Unterschrift Entwurfsverfasser	Datum	Unterschrift Vorhabensträger		